



Du 11 sept.
au 30 nov.
2024



Les rendez-vous Dauphine Durable

Conférences / Ateliers / Spectacle / Exposition

Informations & inscriptions

→ dauphine.psl.eu/rdv-dauphine-durable

Dauphine | PSL 
UNIVERSITÉ PARIS



Au programme

| Date | Horaire | Lieu | Nom de l'événement | Catégorie | Page |
|-----------------------|-------------|--------------------------------|---|--------------------------|------|
| 11.09 au 29.09 | | En ligne | Grand Challenge Mobilité Durable | Défi | 11 |
| 11.09 | 10h15 | Amphi Edgar Faure et en ligne | « Les enjeux écologiques du XXI ^e siècle » Invitée d'honneur : Claire Nouvian | Leçon inaugurale | 5 |
| 11.09 | 9h - 18h | Hall 2 | Forum des associations | Forum | 11 |
| 12.09 au 12.10 | | Hall 2 | « Poser pour la Liberté », Portraits de scientifiques en exil | Exposition | 13 |
| 13.09 | 13h45 | Amphi Edgar Faure et en ligne | « Les enjeux écologiques du XXI ^e siècle » Invitée d'honneur : Magali Reghezza-Zitt | Leçon inaugurale | 5 |
| 16.09 | 9h - 18h | Hall 2 | Forum des associations | Forum | 11 |
| 17.09 | 9h - 18h | Hall 2 | Forum des associations | Forum | 11 |
| 17.09 | 17h30 - 19h | Salle Raymond Aron | « Liberté scientifique et solidarité internationale » | Conférence | 12 |
| 18.09 | 9h - 18h | Hall 2 | Forum des associations | Forum | 11 |
| 24.09 | 9h - 12h | A709 | « Savoir et perception du changement climatique » | Conférence | 5 |
| 24.09 | 12h - 13h30 | Salle Raymond Aron et en ligne | « Handicap à l'université » | Séminaire AGIR | 14 |
| 27.09 | 14h - 16h | Espace one | « Expertise, savoirs et accès aux données dans le contrôle des risques chimiques » | Séminaire Soutenabilités | 14 |
| 02.10 | 17h30 | Amphi Edgar Faure | Atlas de l'anthropocène « De la morue » | Spectacle | 6 |
| 02.10 | 18h45 | Salle Raymond Aron | « Transition(s), le Lab-O des possibles » | Conférence | 6 |

| Date | Horaire | Lieu | Nom de l'événement | Catégorie | Page |
|--------------|---------------|--------------------|---|--------------------------|------|
| 03.10 | 14h - 16h | Salle Raymond Aron | « Urgence écologique : comment mieux faire dialoguer journalistes et chercheurs ? » | Conférence | 7 |
| 03.10 | 19h | Salle Raymond Aron | Nuit du droit « Quelle justice pour l'environnement ? » | Conférence | 7 |
| 07.10 | 12h30 - 14h | Hall 2 | Cérémonie d'accueil des étudiants du Programme Exil | Cérémonie | 13 |
| 08.10 | 9h30 - 12h30 | B114 | Fresque Océane | Atelier | 8 |
| 08.10 | 11h30 - 13h30 | A709 | Conseil Environnemental et Social | Plénière | 15 |
| 10.10 | 12h - 13h30 | C108 | « Ce monde est-il tout pétié ? » | Atelier | 8 |
| 11.10 | 11h | Salle Raymond Aron | « Managing a natural resource: the case of fisheries », Ivar Ekeland | Conférence | 14 |
| 12.10 | 9h - 17h | Salle Raymond Aron | Lancement de la convention citoyenne étudiante | Conférence | 9 |
| 04.11 | 9h - 12h | Salle Raymond Aron | Conférence inaugurale de l'Observatoire de l'information de durabilité | Conférence | 9 |
| 06.11 | 13h - 17h30 | Salle Raymond Aron | Entrepreneuriat des Femmes : Qui veut garder les enfants ? | Conférence | 10 |
| 15.11 | 9h30 - 12h | C108 | Réinventer des indicateurs pour la transition écologique et sociale ? Regards interdisciplinaires | Séminaire Soutenabilités | 15 |
| 30.11 | 14h - 16h30 | Amphi Edgar Faure | Finale du Concours Éloquence du Bégaiement | Concours | 10 |

Informations et inscriptions :

→ dauphine.psl.eu/rdv-dauphine-durable

Au programme : des conférences, des ateliers, des séminaires de recherche, spectacle et exposition ainsi que des rencontres avec les associations étudiantes responsables et solidaires.

« Axe stratégique majeur de l'Université Paris Dauphine - PSL et de sa politique de responsabilité sociale, Dauphine Durable est un programme transversal qui a pour ambition de développer des projets structurants concernant les enjeux environnementaux, l'égalité et la solidarité, pour mobiliser la communauté universitaire et agir sur la société. »

E.M. Mouhoud, Président de l'Université Paris Dauphine - PSL

Dauphine Durable poursuit 3 objectifs essentiels :

- **Former les étudiantes et étudiants** aux enjeux de la transition écologique et sociale pour qu'ils deviennent eux-mêmes des acteurs du changement, les responsabiliser en encourageant leurs initiatives ;
- **Constituer un lieu d'échanges** entre enseignants-chercheurs et professionnels, en France et à l'international ;
- **S'affirmer comme université exemplaire** dans le fonctionnement de son organisation en s'inscrivant dans un cadre compatible avec des objectifs de transition.

En cette rentrée universitaire 2024-2025, l'Université Paris Dauphine - PSL vous propose un panel d'événements variés sur des problématiques au cœur de l'actualité. Une programmation qui reflète l'engagement et la mobilisation de l'université pour contribuer au débat public.

Informations et inscriptions :

→ dauphine.psl.eu/rdv-dauphine-durable

11.09 → 10h15 & 13.09 → 13h45

« Les enjeux écologiques du XXI^e siècle »

→ Amphi Edgar Faure et en ligne

LEÇONS INAUGURALES

Leçons inaugurales délivrées aux LI. Avec **Dominique Méda** (IRISSO) et **Stéphanie Monjon** (LEDa) et deux invités d'honneur :

- le 11.09, **Claire Nouvian**, fondatrice et directrice générale de Bloom ;
- le 13.09, **Magali Reghezza-Zitt**, géographe, chercheuse CNRS au sein du Centre de formation sur l'environnement et la société de l'ENS - PSL, membre du Haut Conseil pour le Climat.



24.09 → 9h - 12h

« Savoir et perception du changement climatique »

→ Salle A709

CONFÉRENCE

Organisée à l'occasion des 5 ans du cours « Enjeux écologiques du XXI^e siècle » initié par Ivar Ekeland, ancien président de l'Université Paris Dauphine - PSL.

- 9h30 - 10h45 : interventions de **Anaïs Rocci** (ADEME), sur l'évolution des représentations sociales du changement climatique à travers le baromètre développé par l'ADEME depuis plus de 20 ans ; **Maël Ginsburger**, maître de conférences en sociologie à l'Université Paris Cité, sur l'ambivalente « conversion écologique des Français ».



- 10h45 - 12h : interventions des responsables pédagogiques du cours « Enjeux écologiques du XXI^e siècle », **Isabelle Catto** (Ceremade), **Dominique Méda** (IRISSO), **Ivan Gentil**, professeur des universités de mathématiques à l'Université Lyon 1, **Stéphanie Monjon** (LEDa) et **Béatrice Parance** (CR2D).

02.10 → 17h30



Atlas de l'anthropocène « De la morue »

→ Amphi Edgar Faure

SPECTACLE

La morue peut-elle revenir ? C'est la question que se pose **Frédéric Ferrer**, géographe de formation et chercheur invétéré qui crée depuis près de vingt ans des spectacles aussi farfelus que solidement documentés sur les bouleversements du monde. Après le canard, le moustique et l'ours polaire, le metteur en scène se penche sur le cas épineux de la morue. Dans son cycle de conférences désopilantes Atlas de l'anthropocène, il décortique avec érudition et humour le fruit de



ses enquêtes. Que nous dit la disparition dramatique de ce poisson des eaux froides de l'hémisphère nord de la folie destructrice de l'homme ? Victime de la surpêche et de la pollution, la morue a beaucoup à nous apprendre sur notre capacité (ou non) à réparer nos agressions sur le vivant.

★ Événements inscrits dans le cadre de PSL
Fête la Science 2024 – « Océan des savoirs »

03.10 → 14h – 16h

« Urgence écologique : comment mieux faire dialoguer journalistes et chercheurs ? »

→ Salle Raymond Aron

CONFÉRENCE

Face à l'urgence écologique, journalistes et chercheurs ont une responsabilité majeure pour comprendre le monde dans lequel nous vivons et les choix de société auxquels nous devons faire face. À l'occasion du lancement du **Prix du journalisme environnemental** que l'Université Paris Dauphine – PSL



initie avec l'association des Journalistes-écrivains pour la Nature et l'Écologie (JNE), cette conférence interroge les enjeux d'un meilleur dialogue entre journalistes et chercheurs. Événement organisé avec le soutien de la Fondation Madeleine hébergée par la Fondation Dauphine.

02.10 → 18h45

« Transition(s), le Lab-O des possibles » avec Le Nouvel Obs

→ Salle Raymond Aron

CONFÉRENCE

Le Nouvel Obs lance le premier cycle éditorial associant sa rédaction, des chercheurs et étudiants de 7 grands établissements de l'enseignement supérieur (Dauphine – PSL, ENS – PSL, ENSCI, ESCP, HEC, INSP, Polytechnique), ainsi que des entreprises engagées dans la transformation de leur modèle. Accueillant les responsables de la MACIF, cette conférence ouvre



un programme inédit de travail et de conférences sur l'économie circulaire dans lequel les étudiantes et étudiants et les responsables pédagogiques de différents masters de Dauphine – PSL seront mis à l'honneur. Leurs contributions et réflexions feront l'objet d'un traitement médiatique dans les pages du magazine et sur le site internet du Nouvel Obs.

6 · Les rendez-vous Dauphine Durable

03.10 → 19h

Nuit du droit « Quelle justice pour l'environnement ? »

→ Salle Raymond Aron

CONFÉRENCE

Avec la participation du **Général Sylvain Noyau**, chef du Commandement pour l'environnement et la santé (CESAN) de la Gendarmerie Nationale française ; **Jean-Philippe Rivaud**, procureur de la République, président du conseil d'administration de l'Association française des magistrats pour la justice environnementale ; **François de Cambiaire et Sébastien Mabile**, avocats associés, Seattle Avocats ; **Romarc Lazerges**, avocat associé, A&O Shearman.



Les rendez-vous Dauphine Durable · 7

08.10 → 9h30 - 12h30



Fresque Océane

→ Salle B114

ATELIER

L'atelier de la Fresque Océane sensibilise aux enjeux liés à l'océan et aux impacts de nos activités sur cet écosystème. Créé en 2019 et inspiré de la « Fresque du Climat », cet atelier vous permettra de construire une vue systémique de l'Océan en plongeant dans 6 thématiques grâce à un jeu de 100 cartes. Un atelier ludique et engagé pour comprendre et donner des clés pour agir à toutes les échelles !

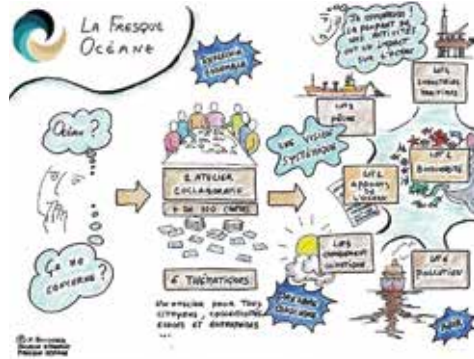

★ Événements inscrits dans le cadre de PSL Fête la Science 2024 - « Océan des savoirs »

L'École interne PSL propose, tout au long de l'année, des formations sur les thématiques du développement durable pour l'ensemble des personnels et enseignants-chercheurs de l'université. Plus d'infos sur → psl-ecoleinterne.inscription.psl.eu

10.10 → 12h - 13h30

« Ce monde est-il tout pété ? »

→ Salle C108

ATELIER

Pour apprendre à naviguer et à trouver sa place dans cette société à la visibilité de plus en plus floue, la **House of Entrepreneurship** vous propose un atelier avec **Makesense** et **La Social Cup**. Durant 1h30, vous pourrez explorer le temps de votre déjeuner, les enjeux sociaux et environnementaux, vous engager dans une expérience collective porteuse de sens et découvrir comment l'entrepreneuriat représente un levier d'action grâce à différents exercices.



12.10 → 9h - 17h

Lancement de la convention citoyenne étudiante

→ Salle Raymond Aron

CONFÉRENCE

Animée par **Stéphane Airiau** et **Hugo Gilbert**, Maîtres de conférences Université Paris Dauphine - PSL, LAMSADE.

Afin de renforcer la participation des étudiants à la transition écologique dans son campus parisien, l'Université Paris Dauphine - PSL organise une convention citoyenne étudiante dès la rentrée 2024. Chaque année, un panel de 40 étudiants tirés au sort en 3^e année de licence



formulera des propositions pour réduire l'impact environnemental de l'université. Cette initiative vise trois objectifs : favoriser l'engagement étudiant, proposer une expérience de délibération démocratique, et renforcer la formation aux enjeux écologiques. Les travaux débiteront le 12 octobre sur la thématique de la gestion des déchets, avec la préparation de propositions pour le Conseil Environnemental et Social.

04.11 → 9h - 12h

Conférence inaugurale de l'Observatoire de l'information de durabilité

→ Salle Raymond Aron

CONFÉRENCE

Animée par **Clément Carn**, maître de conférences, Université Paris Dauphine - PSL (DRM-MOST) et avec la participation de **Patrick de Cambourg**, président du Board Sustainability de European Financial Reporting Advisory Group suivie d'une table ronde.

Cette conférence questionnera la possible émergence d'une nouvelle filière professionnelle autour de l'information de durabilité. Depuis l'apparition des rapports RSE, la collecte des données, la consolidation ou encore l'audit des informations extra-financières ont été réalisés par des fonctions préexistantes dans les organisations : RH, RSE, comptabilité, audit. Mais le renforcement des exigences normatives, suite à l'adoption de la CSRD, la CS3D et la taxonomie, appelle à développer les process internes. Dès lors, de nouvelles spécialisations métiers émergent dans les organisations, les cabinets de conseils et d'audit et chez les analystes.

06.11 → 13h - 17h30

Entrepreneuriat des Femmes : Qui veut garder les enfants ?

→ Salle Raymond Aron

CONFÉRENCE

Conférence et débat sur l'entrepreneuriat au féminin, proposés par la **House of Entrepreneurship** de l'**Université Paris Dauphine - PSL** et l'association **Les Premières**.

Seuls 12 % des chefs d'entreprises de plus de 9 salariés sont des femmes. Les femmes entrepreneures font face à des freins spécifiques. Posture ou imposture ? Y a-t-il un leadership au féminin ?



30.11 → 14h - 16h30

Finale du Concours Éloquence du Bégaiement

→ Amphi Edgar Faure

CONCOURS

L'éloquence du bégaiement est le premier concours d'éloquence au monde réservé aux personnes qui bégaiant. Il a été créé en 2019 par **Mounah Bizri** et est porté par l'association **Éloquence de la Différence**, qui organise des formations et des concours d'éloquence pour des personnes ayant un handicap de la communication. Ce concours est avant tout une aventure humaine, où



les candidats vont apprendre à dépasser leur peur de prendre la parole en public dans un cadre bienveillant. Il a également pour ambition de nous montrer à tous qu'une différence n'est pas une fatalité. Au contraire, elle peut être une source de richesse, d'opportunités et de compétences.

À la rencontre de notre communauté

11.09 au 29.09

Grand Challenge Mobilité Durable

DÉFI

À l'occasion de la Semaine européenne de la mobilité, participez à la 3^e édition du Grand Challenge Mobilité Durable organisé par **Karos**, plateforme de covoiturage. Celle-ci est ouverte aux dauphinois (personnels et étudiants) depuis 2022 afin d'inciter à l'utilisation de modes de déplacements plus durables. **Pour participer** : téléchargez l'appli Karos, covoiturez, et gagnez des badges !



11.09 au 18.09 → 9h - 18h

Rencontrez les associations étudiantes responsables et solidaires dans le cadre du « Mois des associations » de l'Université Paris Dauphine - PSL

→ Hall du RDC

FORUM

11.09 — Dauphine Durable
— Le Noise
— Les Simone
— Les Mutin.e.s

16.09 — Cheer Up
— Dauphine Microfinance
— Dauphine Solidarité Handicap



17.09 — Fleur de Bitume
— ISET – Initiatives Solidaires pour l'Éducation au Togo
— Dauphine Afrique

18.09 — Dauphine MUN
(Model United Nations)

Exil & Liberté scientifique

12.09 au 12.10

« Poser pour la Liberté », Portraits de scientifiques en exil

→ Hall 2

EXPOSITION

L'exposition « Poser pour la Liberté » est le résultat du projet photographique RESTRICA (Regards sur les exils scientifiques contraints d'hier et d'aujourd'hui). Il a été initié en 2018 par **Pascale Laborier**, professeure de science politique et co-curatrice de l'exposition, et avec **Pierre-Jérôme Adjedj**, vidéaste et photographe français installé à Berlin, co-curateur de l'exposition.

Cinquante et un portraits de scientifiques en exil, mais aussi de personnes accueillantes ont été réalisés. Une vingtaine de ces portraits seront exposés à Dauphine - PSL.



17.09 → 17h30 - 19h

« Liberté scientifique et solidarité internationale »

→ Salle Raymond Aron

CONFÉRENCE

À l'occasion de l'accueil à l'université de l'exposition « Poser pour la liberté », une conférence est dédiée aux périls qui menacent la liberté académique et l'autonomie des savoirs et les actions de solidarité internationale pour y résister. Les libertés scientifiques sont l'objet de remises en cause de plus en plus nombreuses à l'échelle mondiale, en particulier dans les régimes autoritaires mais aussi dans les démocraties.

Animée par **Jérôme Hurtaux**, maître de conférences en science politique à l'Université Paris Dauphine - PSL, auteur de *Pensées captives. Répression et défense des libertés académiques en Europe centrale et orientale (et au-delà)*, Éditions codex, 2024 avec la participation de **Pascale Laborier**, **Pierre-Jérôme Adjedj**, et **Jennifer Heurley**, Vice-présidente relations internationales de PSL.

07.10 → 12h30 - 14h

Cérémonie d'accueil des étudiants du Programme Exil

→ Hall 2

CÉRÉMONIE

L'université s'engage pour les étudiantes et les étudiants en exil du monde entier. La première promotion du Programme Exil, dispositif nouveau lancé à l'occasion de la rentrée universitaire 2024-2025, sera célébrée lors de cette cérémonie, tout comme celles des deux Diplômes Universitaires Passerelle de l'Université Paris Dauphine - PSL.



↑ Étudiantes et étudiants de la promotion 2022-2023 du Diplôme Universitaire Passerelle.

Séminaires de recherche

24.09 → 12h - 13h30

« Handicap à l'université »

→ Salle Raymond Aron et en ligne

SÉMINAIRE AGIR

Cette séance du séminaire AGIR est consacrée au handicap à l'université. Deux intervenantes extérieures, **Anaëlle Milon**, enseignante-chercheuse à l'Université de Lorraine, et **Marie-Pierre Toubhans**, maître de conférences à l'INSHEA, présenteront un ensemble de constats sur les enjeux du handicap dans les études et la vie étudiante. **Pierre-Yves Baudot**, professeur à l'Université Paris Dauphine - PSL (IRISSO), animera par la suite un débat avec tout un panel d'invités.

27.09 → 14h - 16h

« Expertise, savoirs et accès aux données dans le contrôle des risques chimiques »

→ Espace one

SÉMINAIRE SOUTENABILITÉS

Avec la participation de **Henri Boullier**, Université Paris Dauphine - PSL (IRISSO) : « Ignorance toxique : quand les savoirs réglementaires perturbent le contrôle des substances chimiques ». et **Béatrice Parance**, professeure des universités Université Paris Dauphine - PSL (CR2D) : « Ignorance toxique : comment les outils juridiques peuvent faciliter l'accès aux données relatives aux risques chimiques ? ».

11.10 → 11h ★

« Managing a natural resource: the case of fisheries », Ivar Ekeland

dans le cadre de la journée de rentrée de l'École doctorale SDOSE

→ Salle Raymond Aron

CONFÉRENCE en anglais



Les poissons sont la principale source de protéines pour des centaines de millions de personnes et ils disparaissent à un rythme alarmant. La pêche industrielle a pris une ampleur telle qu'elle peut vider les océans, et des zones de pêche importantes, comme la pêche au cabillaud à Terre-Neuve.

Peut-on gérer la pêche de manière à ce que les hommes et les poissons cohabitent sur cette planète ? Ivar Ekeland exposera comment différentes structures juridiques, comme la gestion des poissons en tant que bien commun, l'établissement d'un marché concurrentiel pour les poissons, ou la création d'un marché de monopole, peuvent mener à des résultats très différents.

★ Événements inscrits dans le cadre de PSL Fête la Science 2024 - « Océan des savoirs »

15.11 → 9h30 - 12h

Réinventer des indicateurs pour la transition écologique et sociale ? Regards interdisciplinaires

→ Salle C108

SÉMINAIRE SOUTENABILITÉS

Avec la participation pour l'Université Paris Dauphine - PSL de **Anna Creti** (LEDa) ; **Louis Dumeaux** (DRM) ; **Nicolas Fayard** (LAMSADE) ; **Dominique Méda** (IRISSO) ; **Alexis Tsoukias** (LAMSADE) et **Florence Jany-Catrice** de l'Université de Lille, Clersé.

Séance plénière du Conseil Environnemental et Social

08.10 → 11h30 - 13h30

Conseil Environnemental et Social (CES)

→ Salle A709

PLÉNIÈRE

Assistez à la séance plénière du CES, en présence de **E.M. Mouhoud**, président de l'Université Paris Dauphine - PSL.



Dauphine | PSL 
UNIVERSITÉ PARIS

